Craquelins de fête

Kit de 4 party crackers

craquelins de fête marbrés, prêts à découper et à garnir, avec 4 snap crackers inclus

by My Little Print Fabrics

Craquelins de fête

Ces grandes papillotes de papier appelées craquelins en français ou party crackers en anglais, c'est le petit cadeau parfait pour créer la surprise et égayer un repas de fête !

Garnies de petites offrandes et déposées à table à l'attention des invités, le craquement du "snap cracker", la petite languette cartonnée glissée à l'intérieur, apportera aussi beaucoup d'amusement aux plus jeunes au moment de leur ouverture. Cette tradition de Noël d'origine anglo-saxonne se retrouve maintenant un peu partout dans le monde.

Mais l'usage des craquelins ne se limite pas à Noël, ils peuvent être utilisés pour célébrer toutes sortes d'événements ou constituer tout simplement de jolis paquets cadeaux !

Le marbling, traditionnellement appelé papier cuve, est une technique ancestrale de création de motifs marbrés réalisés en étirant des peintures qu'on fait flotter. My Little Print Fabrics fait opérer la magie des couleurs pour réaliser de beaux imprimés marbrés dont ceux-ci, spécialement sélectionnés pour décorer et égayer vos tables de fête.

Tuto

Un peu de pliage et de découpage, et vos party crackers sont prêts à garnir !

Étape 1 : le pliage

Des deux côtés de la feuille, pliez le long des lignes en pointillés se trouvant de part et d'autres des losanges, motifs marbrés à l'extérieur (photo1). Ouvrez et repliez dans l'autre sens, représentation du gabarit de découpe vers vous, à l'extérieur (photo 2).

Étape *2 : le découpage*

Gardez les plis des losanges fermés et découpez le long des triangles formés par chaque ligne de pli. Attention, respectez bien l'intervalle entre les losanges permettant leur rattachement au reste de la feuille. Réservez les morceaux de découpe si vous voulez en faire des confettis à mettre dans le cracker (ou pour décorer la table).Découpez les languettes et fentes. Pour cette dernière découpe, un cutter peut être utile (photo 3). À défaut, pliez la fente en deux et découpez aux ciseaux.

Étape *3 : former le craquelin*

Enroulez la feuille et insérez les languettes dans chaque fente, rabattez la languette l'intérieur, maintenir avec du ruban adhésif si besoin (photo 4).

Étape 4 *: le garnissage*

Faites un noeud sur un côté de la papillotte (photo 5), sans trop serrer et insérez un snap cracker si vous en avez (optionnel). Serrez un peu plus le premier noeud. Continuez le garnissage du craquelin avec des friandises, chocolats, petits mots, etc...(photo 6). Refermez de l'autre côté en faisant un noeud. Et voilà, la fête peut commencer !

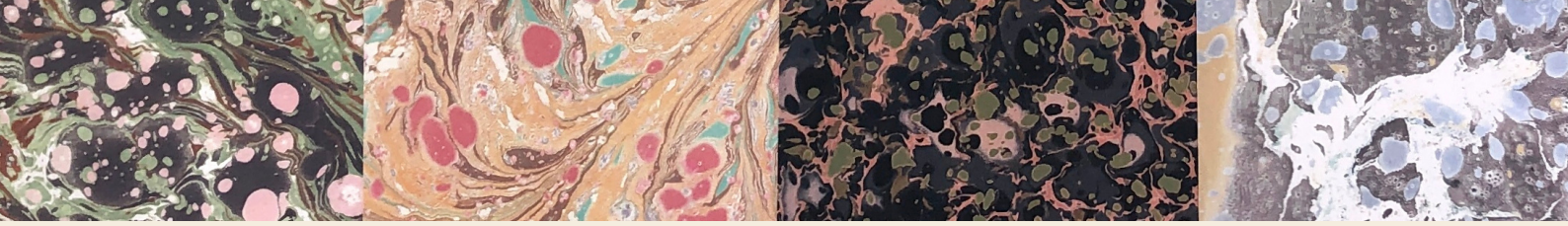

Tutorial

1

2

3

4

5

6

MY LITTLE PRINT FABRICS

follow MLPF on social medias

@mylittleprintfabrics

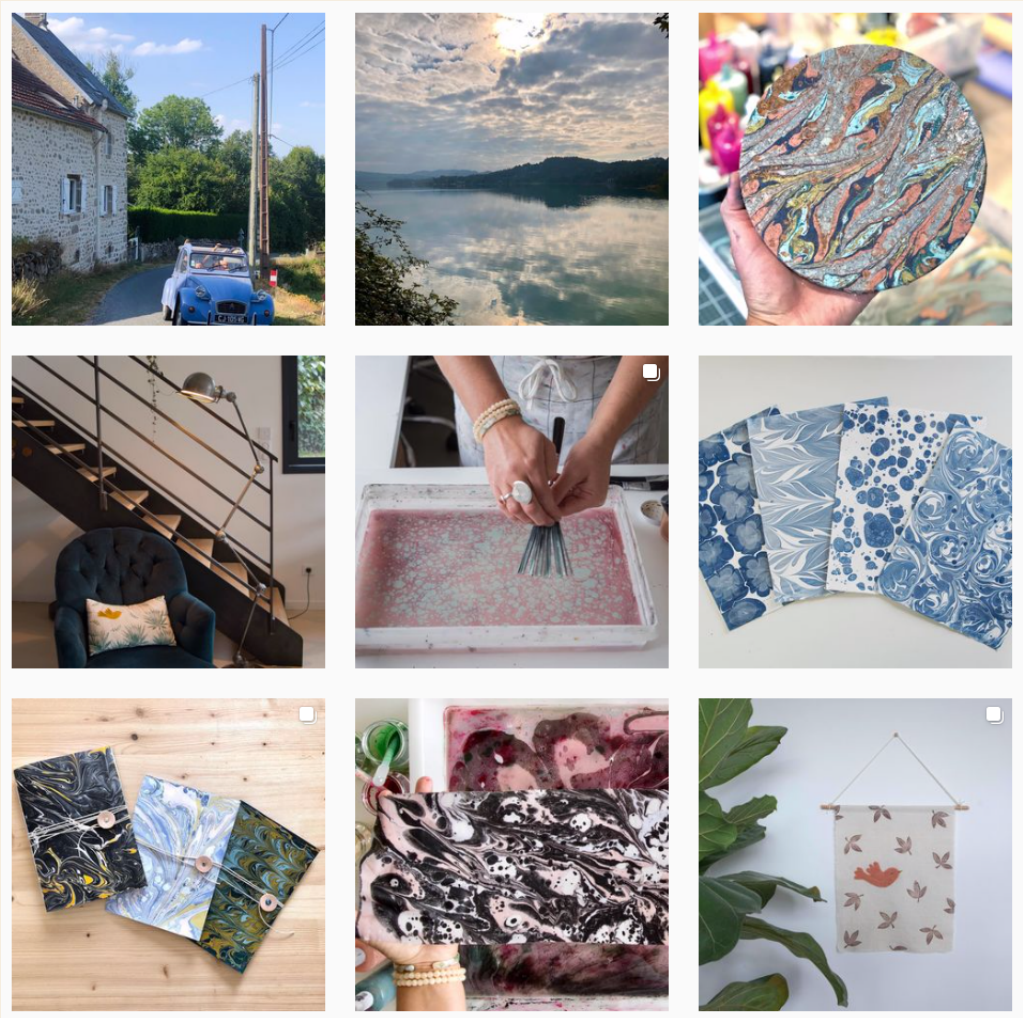

SHOP :
www.etsy.com/fr/shop/LittlePrintFabrics

CONTACT :
mylittleprintfabrics@gmail.com